



REPUBBLICA ITALIANA
 DIREZIONE GENERALE LE CANTIERI DELLO STATO
CATASTO EDILIZIO URBANO (D.P.R. 13-4-1989, n. 302)

PROVINCIA DI TRIESTE

193
250

Planimetrie di U.C. in Comune di TRIESTE via ALFONSO VALERIO

civ. 93/2

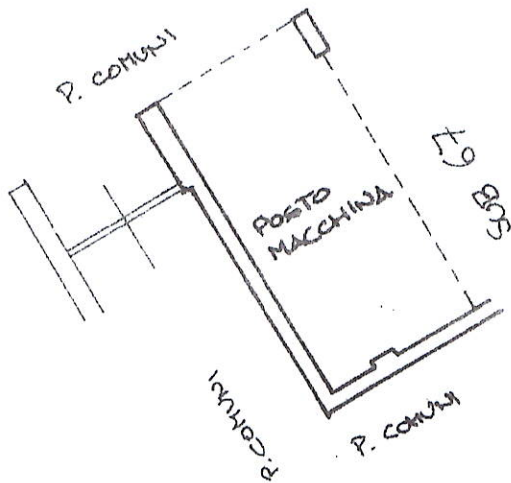

PIANOTERRA H= 2.61

ORIENTAMENTO



SCALA DI 1:100

Catasto Edilizio Urbano - Situazione al 07/12/2016 - Tutta la provincia. Soggetto: CIUCH DANICA. - Foglio: 9 - Part. 1172 - Sub: 66
 VIA ALFONSO VALERIO n. 93/2 piano: 1 scala: A;

Dichiarazione di N.C.
 Denuncia di variazione
 Ultima Planimetria in atti

Compilata dal _____
 (Titolo, cognome e nome)
DR. ARCH. GIORGIO BERNI

Iscritto all'albo de ARCHITETTI
 della provincia di TRIESTE n. 205
 Data: 07/12/2016 - n. TS0089627 - Richiedente SCOZZAI
 data 14/12/89 - Firma _____

RISERVATO ALL'UFFICIO

189 B

Identificativi catastali
 Data presentazione: 15/12/1989
 di scheda n. 1139 - Firmato da GE acq.: A4210



Planimetria di u.t.u. in Comune di TRIESTE via ALFONSO VALERIO div. 93/1

Catasto: invariato e dati habitabilità, ricerca ristretta - Situazione al 07/12/2016 - Tutta la provincia. Soggetto: CIUCH DANICA - Foglio: 9 - Part. 1172 - Sub: 32
Via ALFONSO VALERIO n. 93/2 piano: S1 scala: A;

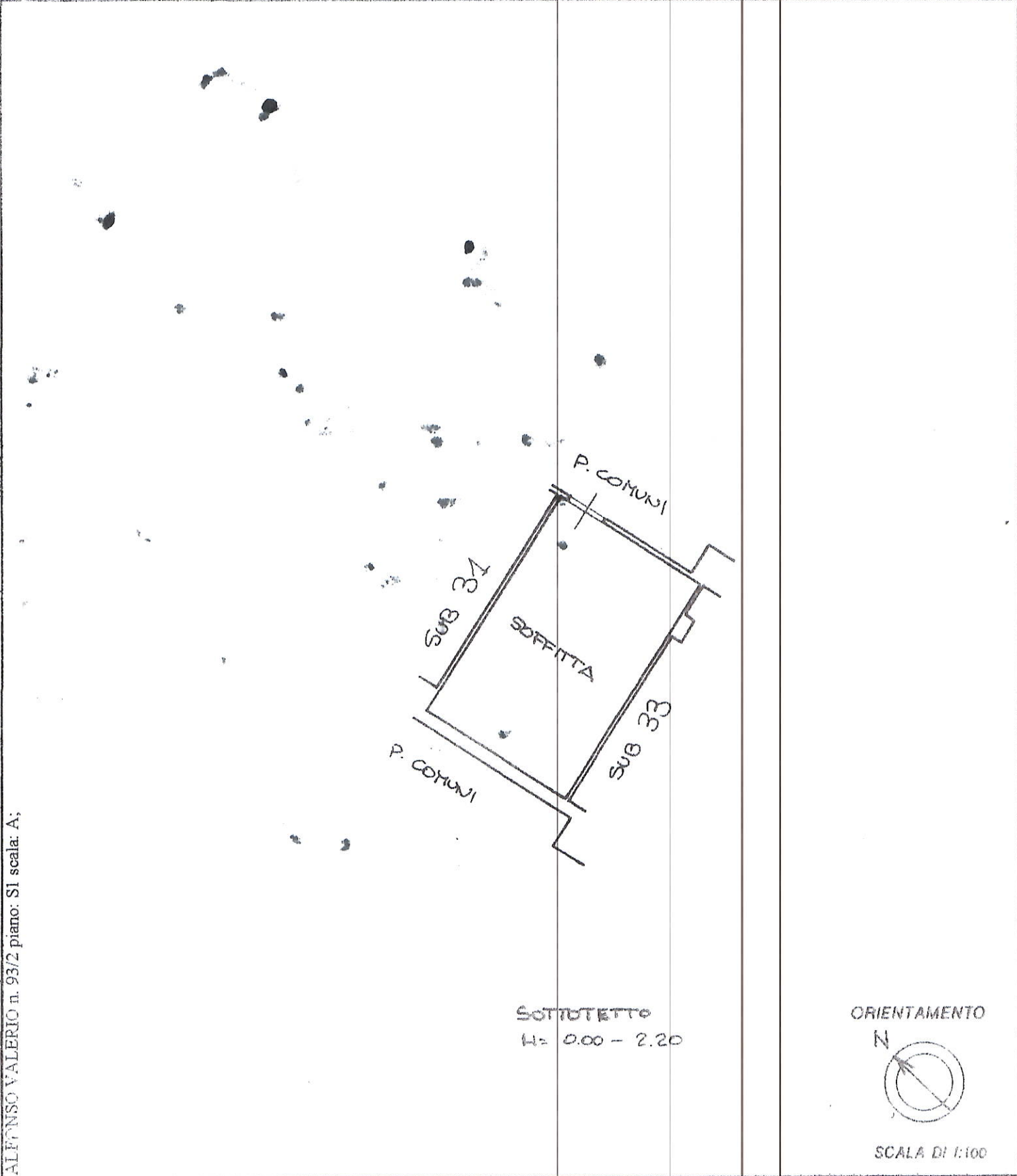

SOTTOTETTO
H: 0.00 - 2.20

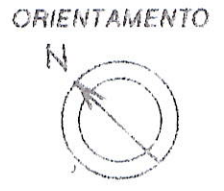

SCALA DI 1:100

RISERVATO ALL'UFFICIO

Dichiarazione di N.C.
Denuncia di variazione
Ultima Planimetria in atti

Compilata dal
(Titolo, cognome e nome)
DR. ARCH. GIORGIO BERNI

Identificativi catastali
Data presentazione: 15/12/1989 - Data: 07/12/2016 - n. TS00806267 - Richiedente SCOZZAI
Formato di acq.: A4 (16x21) di scala: 1:1
Data: 14/12/89 Firma: *[Signature]*

189 B