

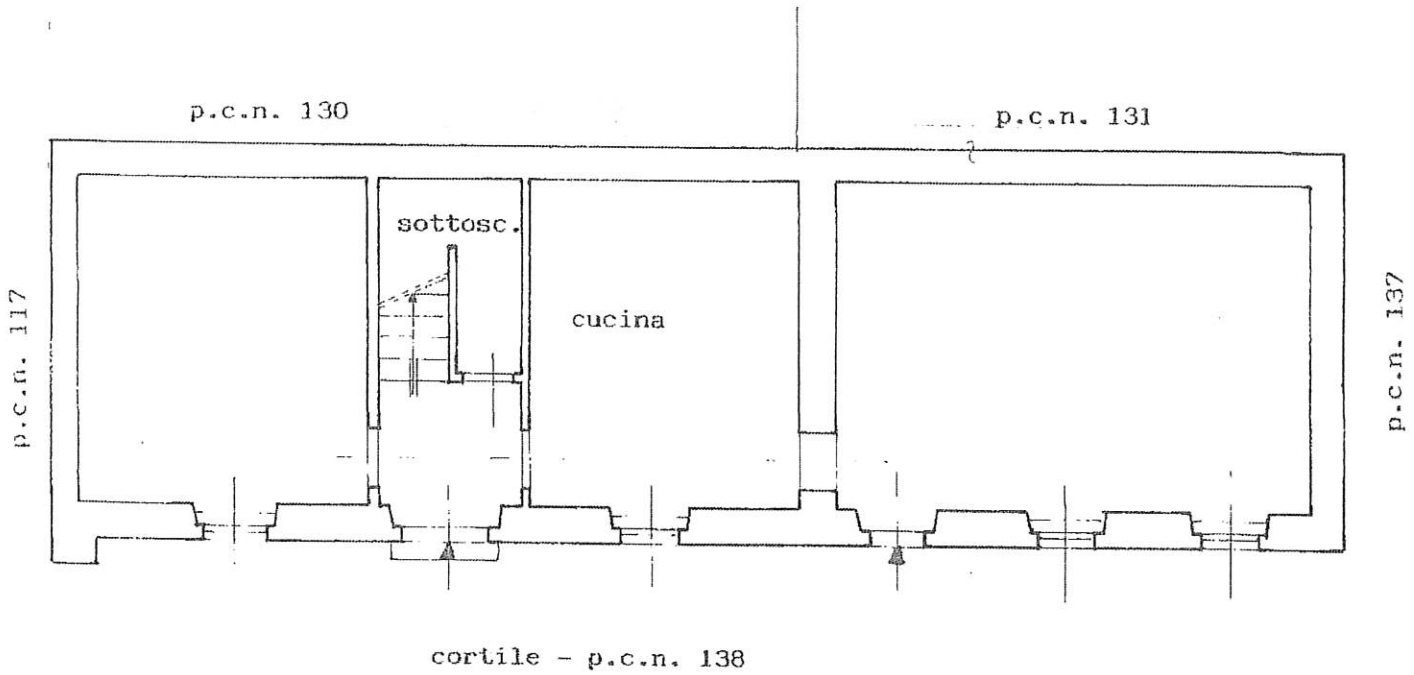

Planimetria di u.i.u. in Comune di TRIESTE via BIASOLETTO civ. 15

PIANOTERRA H= 2.80 ml.



PRIMO PIANO H= 2.60 ml.

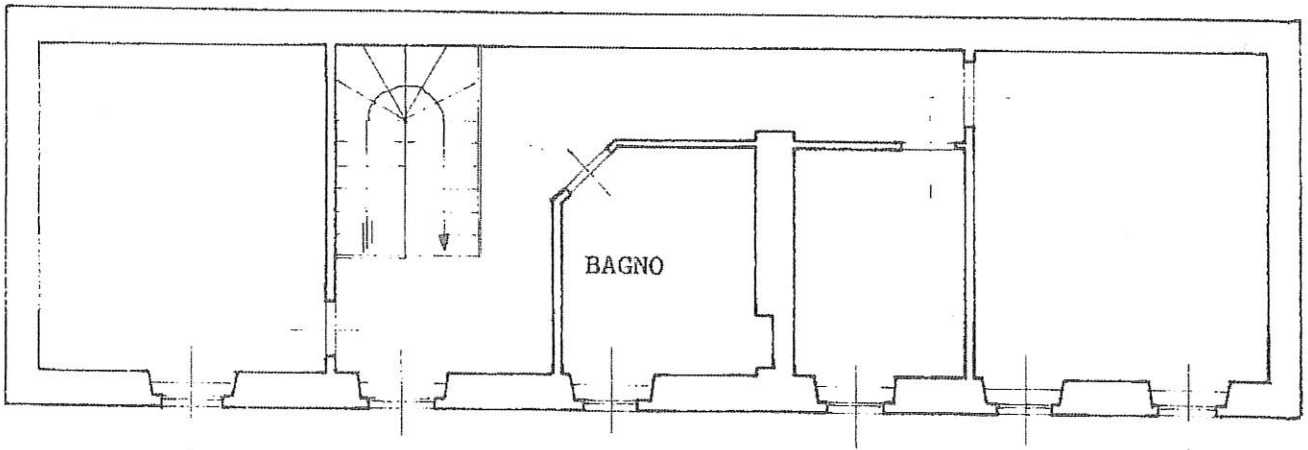

ORIENTAMENTO

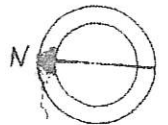

SCALA DI 1: 100

Dichiarazione di N.C.
Denuncia di variazione

Compilata dal GEOMETRA
(Titolo, cognome e nome)
CLAUDIO SANDRIN

RISERVATO ALL'UFFICIO

Ultima Planimetria in atti
catastrali

Iscritto all'albo dei GEOMETRI

Data presentazione: 31/12/1991 - Data di 13/04/2018 di TRIESTE n. TS0024114 - Richiedente SANDRIN GIULIANA
Fot.schede: 1 - Formato di acq.: A4 (210x297) - Foglio di scala: 1/100

Catasto terreni e dei fabbricati, ricerca ristretta - Situazione al 13/04/2018 - Comune di TRIESTE (L.424). Soggetto: SANDRIN GIULIANA. - Foglio: 1 - Part: 138 - Sub: 1
VIA BIASOLETTO 15 piano: 1-1.



LIRE
250

Planimetria di u.i.u. in Comune di TRIESTE via BIASOLETTO civ. 15

PIANOTERRA H=3.00 ml.

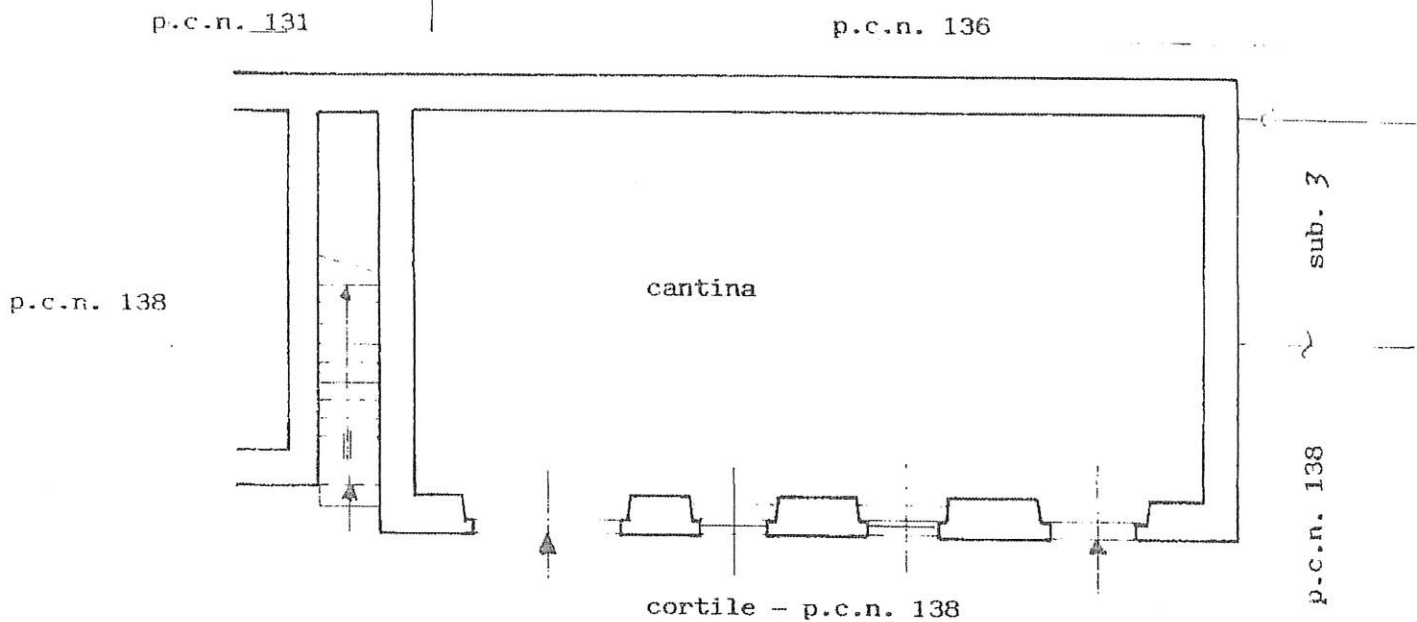

PRIMO PIANO H= media 1.90 ml.

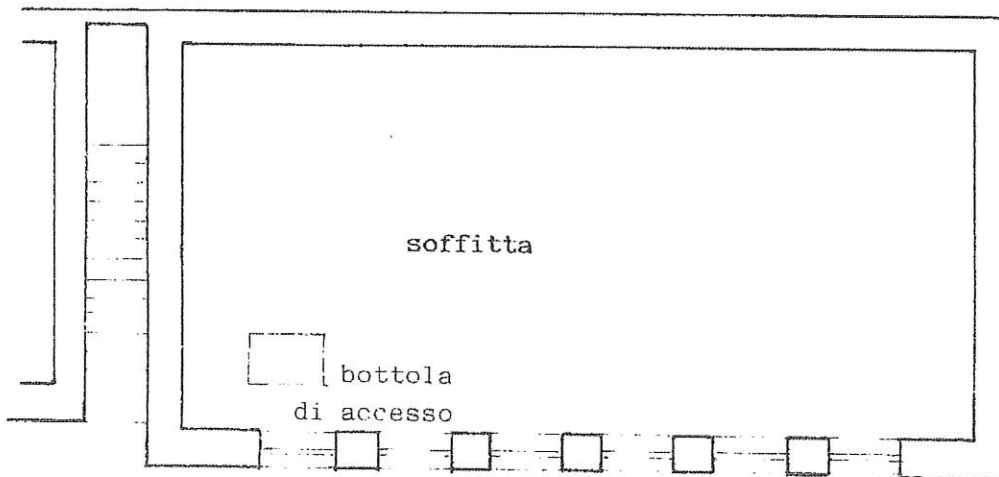

ORIENTAMENTO

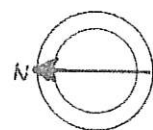

SCALA DI 1: 100

Catasto Terreni e dei Fabbricati, ricerca ristretta - Situazione al 13/04/2018 - Comune di TRIESTE(L424). Soggetto: SANDRIN GIULIANA. - Foglio: 1 - Part: 137 - Sub: VIA BARTOLOMEO BIASOLETTO n. 15 piano: 1-1;

Dichiarazione di N.C.
 Denuncia di variazione
Ultima Planimetria in atti

Compilata dal GEOMETRA
(Titolo, cognome e nome)
CLAUDIO SANDRIN

Isritto all'albo dei GEOMETRI
della provincia di TRIESTE n. 864

Richiedente SANDRIN GIULIANA

data 30.12.91 Firma [Signature]

RISERVATO ALL'UFFICIO

Identificativi catastali
Data-presentazione: 31/12/1991 - Data: 13/04/2018 - n. TS0024113 - Fatt. di scala: 1:1
Tot. schede: 1 - Formato di acq.: A4 (210x297)



Planimetria di u.i.u. in Comune di TRIESTE via BIASOLETTO civ. 15

PIANOTERRA H= 2.60 ml.

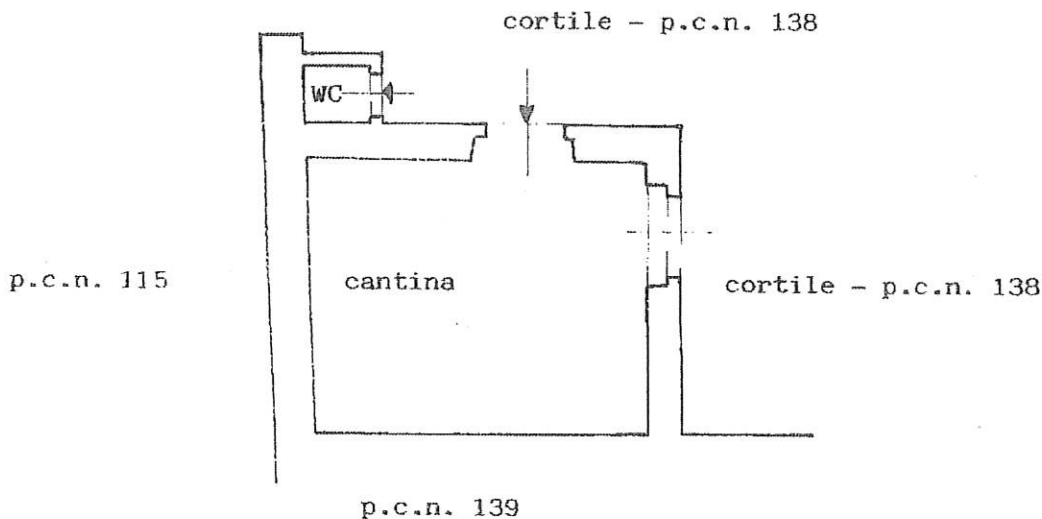

ORIENTAMENTO

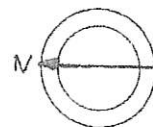

SCALA DI 1: 100

Catasto Territorio e del Fabbricati, ricerca ristretta - Situazione al 13/04/2018 - Comune di TRIESTE(L424). Soggetto: SANDRIN GIULIANA. - Foglio: 1 - Part: 138 - Sub: 2
VIA BARTOLOMEO BIASOLETTO n. 15 piano: T;

Dichiarazione di N.C.
Denuncia di variazione
Ultima Planimetria in atti

Compilata dal GEOMETRA
(Titolo, cognome e nome)
CLAUDIO SANDRIN
Iscritto all'albo dei GEOMETRI
della provincia di TRIESTE n. 867
Data 30.12.91 Firma [Signature]

RISERVATO ALL'UFFICIO

Identificativi catastali
Data presentazione: 31/12/1991 - Data: 13/04/2018 - n. TS0024115 - Richiedente SANDRIN GIULIANA
Tot. sheet 1381 - Formato di acq.: A4(210x297) - Patt. di scala: 1:1



LIRE
250

Planimetria di u.i.u. in Comune di **TRIESTE** via **BIASOLETTO** civ. **15**

PIANOTERRA

H= 2.40 ml;

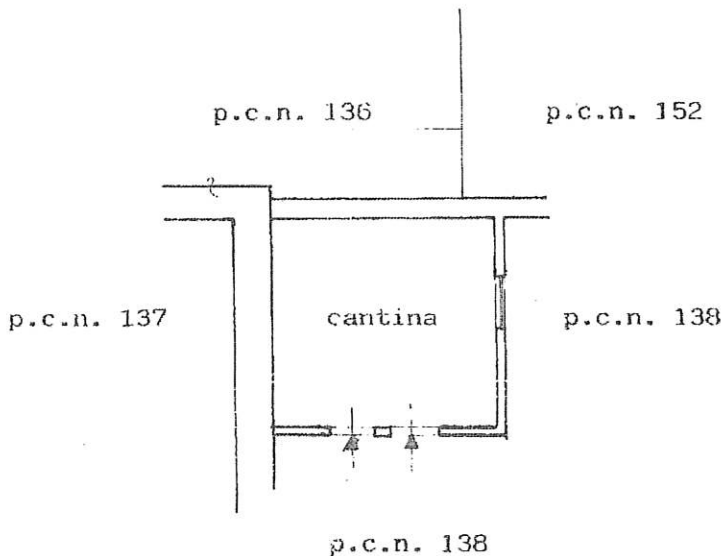

ORIENTAMENTO

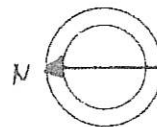

SCALA DI 1: 100

Catasto Terrani e dei Fabbricati, ricerca ristretta - Situazione al 13/04/2018 - Comune di TRIESTE(L424). Soggetto: SANDRIN GIULIANA - Foglio 1 - Part. 138 - Sub. 3
VIA BARTOLOMEO BIASOLETTO n. 15 piano: 1.

Dichiarazione di N.C.
Denuncia di variazione
Ultima Planimetria in atti

Compilata dal **GEOMETRA**
(Titolo, cognome e nome)
CLAUDIO SANDRIN
Iscritto all'albo dei **GEOMETRI**
della provincia di **TRIESTE** n. **887**
Data presentazione: 31/12/1991 - Data: 13/04/2018 - n. TS0024116 - Richiedente SANDRIN GIULIANA
Tot.schede: 1 - Formato di acq.: A4 (210x297) - Part. di scala: 1:1
data **10.02.17** Firma *[Signature]*

RISERVATO ALL'UFFICIO

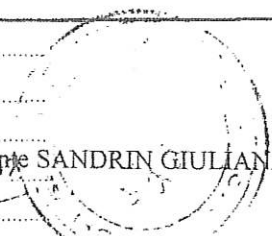

29