

MOD. B.N. (CEU)  
LIRE 250



MINISTERO DELLE FINANZE  
DIREZIONE GENERALE DEL CATASTO E DEI SS.TT.EE.  
**CATASTO EDILIZIO URBANO** (RDL 13-4-1939, n. 652)

MOD. BN (CEU)

LIRE  
250

Planimetria di u.i.u. in Comune di TRIESTE via BIASOLETTO civ. 19

PRIMO PIANO

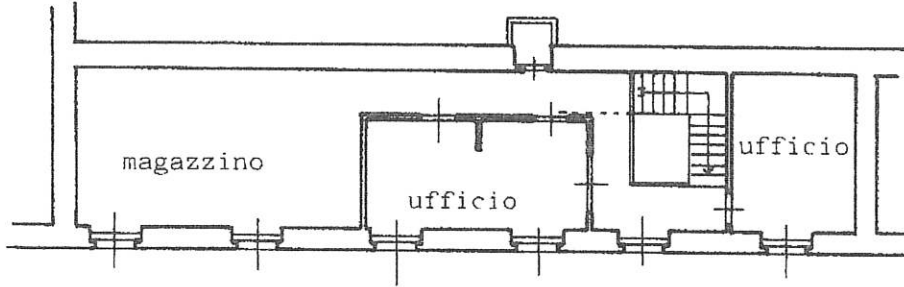

PIANOTERRA

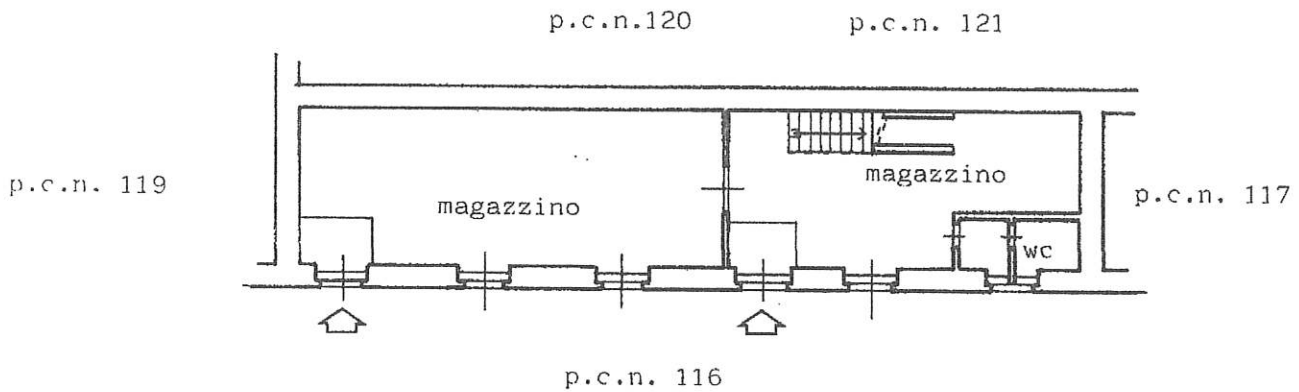

ORIENTAMENTO



SCALA DI 1: 200

Variazione di N.C.   
Denuncia di variazione   
Ultima Planimetria in atti  
Identificativi catastali  
Data presentazione: 11/02/1992  
Tot. schede: 1 - Formato di acq.: sub

Compilata dal **GEOMETRA**  
(Titolo, cognome e nome)  
**CLAUDIO SANDRIN**  
Iscritto all'albo dei **GEOMETRI**  
Data: 13/04/2018 - n. TS0024109 - Richiedente SANDRIN GIULIANA  
della provincia di **TRIESTE** - Patt. di scala: 1:1 n. 867  
data 11.02.92 Firma



RISERVATO ALL'UFFICIO  
304A

Catasto Terreni e dei fabbricati, ricerca ristretta - Situazione al 13/04/2018 - Comune di TRIESTE (L.424) - Soggetto: SANDRIN GIULIANA - Foglio: I - Part: 118 - Sub: VIA BARTOLOMEO BIASOLETTO n. 19 piano: 1-1;

MODULARIO  
sig. rend. 497



MINISTERO DELLE FINANZE  
DIREZIONE GENERALE DEL CATASTO E DEI SS.TT.EE.  
**CATASTO EDILIZIO URBANO** (RDL 13-4-1939, n. 652)

MOD. BN (CEU)

LIRE  
**250**

Sub: Planimetria di u.i.u. in Comune di TRIESTE via BIASOLETTO civ. 17

Catasto: Trieste, ricerca ristretta - Situazione al 13/04/2018 - Comune di TRIESTE (L.424). Soggetto: SANDRIN GIULIANA - Foglio: 1 - Part: 117 - Sub: 117 - VIA BARTOLOMEO BIASOLETTO n. 17 piano: T-1;

PIANOTERRA

p.c.n. 122

P.c.n. 118

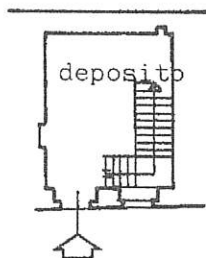

p.c.n. 138

p.c.n. 116

PRIMO PIANO

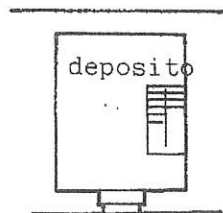

ORIENTAMENTO

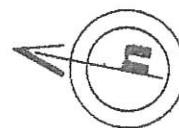

SCALA DI 1: 200

Dichiarazione di N.C.  
 Denuncia di variazione  
 Utilità Planimetria in atti

Identificativi catastali  
 Data presentazione: 11/02/1992 - Data: 13/04/2018 - n. TS0024108 - Richiedente SANDRIN GIULIANA  
 Tot. schede: 1 - Formato di acq.: A4 (210x297) nei Part. di scala: F.1  
 sub: 117

Compilata dal GEOMETRA  
(Titolo, cognome e nome)  
CLAUDIO SANDRIN

Iscritto all'Albo dei GEOMETRI  
TRIESTE n. 867  
 data 11.02.92 Firma

RISERVATO ALL'UFFICIO

205A

